



COMUNE DI BASTIGLIA
Provincia di Modena

PUG

Piano Urbanistico Generale

VALSAT - Sintesi Diagnostica
C.2_1a

Punti di forza e Opportunità

Maggio 2022

ASSUNZIONE
Delibera C.C. n° 14 del 11/05/22

ADOZIONE
Delibera C.C. n° 17 del 11/05/22

APPROVAZIONE
Delibera C.C. n° 18 del 11/05/22

Legenda

- Confine comunale
- Perimetro del territorio urbanizzato (art. 32, LR24/2017)

AMBITI ED ELEMENTI TERRITORIALI DI INTERESSE PAESAGGISTICO - AMBIENTALE

- Zone di particolare interesse paesaggistico - ambientale (P.T.C.P. art. 39)
- Zone umide
- Elementi strutturanti la forma del territorio
- Dossi di ambito fluviale recente (P.T.C.P. art. 23A, comma 2, lett. b)
- Paleodossi di modesta rilevanza (P.T.C.P. art. 23A, comma 2, lett. c)

AREE ED ELEMENTI DI VALORE STORICO - CULTURALE - TESTIMONIALE

- Centro storico di Bastiglia
- Tessuti di origine storica inclusi nel territorio urbanizzato
- Edifici e complessi di interesse storico-architettonico culturale e testimoniali
- ES con decreto di Vincolo storico
- Unità edilizie di valore monumentale
- Unità edilizie di valore storico - culturale e testimoniale
- Pertinenze degli ES

Ambiti ed elementi territoriali di interesse storico culturale

- Visuali significative del Santuario della Madonna di San Clemente
- Tracciato della Ferrovia dismessa Modena-Mirandola
- Antico percorso di accesso alla Corte dei Tassi della SS n. 12
- Resti di mura storiche
- Sedime dell'antica Chiesa del Podagno

AREE ED ELEMENTI DI VALORE AMBIENTALE

- Canali storici (P.T.C.P. art. 44C)
- Viabilità panoramica (P.T.C.P. art. 44B)
- Strutture di interesse storico - testimoniale (P.T.C.P. art. 44D)
- Chiesa
- Cimitero
- Oriatorio
- Stazione ferroviaria
- Manufatto idraulico

AREE ED ELEMENTI DI VALORE AMBIENTALE

- Nodi ecologici complessi (P.T.C.P. art. 28)
- Nodi ecologici semplici (P.T.C.P. art. 28)
- Corridoi ecologici primari (P.T.C.P. art. 28)
- Corridoi ecologici secondari (P.T.C.P. art. 28)
- Direzioni di collegamento ecologico (P.T.C.P. art. 28)
- Progetti di tutela, recupero e valorizzazione (P.T.C.P. art. 32, comma 1)

Aree Protette (L.R. 6/2005)

Territori vocati all'ampliamento o istituzione di Aree Protette (P.T.C.P. art. 31)

- Proposta di aree di riequilibrio ecologico

Sistema forestale boschivo

- Aree forestali (P.T.C.P. art. 23)

Potenziali elementi funzionali alla costituzione delle rete ecologica locale

- Zone umide
- Maceri principali (P.T.C.P. art. 44C)

SISTEMA DEGLI SPAZI ED ATTREZZATURE COLLETTIVE

- A - Attrezzature collettive
- S - Istruzione
- V - Verde pubblico attrezzato e attrezzature sportive
- p - Parcheggio pubblico
- Dotazioni ecologiche e ambientali
- Attrezzature e spazi di uso collettivo, di proprietà privata

Il sistema dell'accessibilità

- Percorsi ciclabili esistenti
- Piste ciclabili di progetto

Scala 1:5000

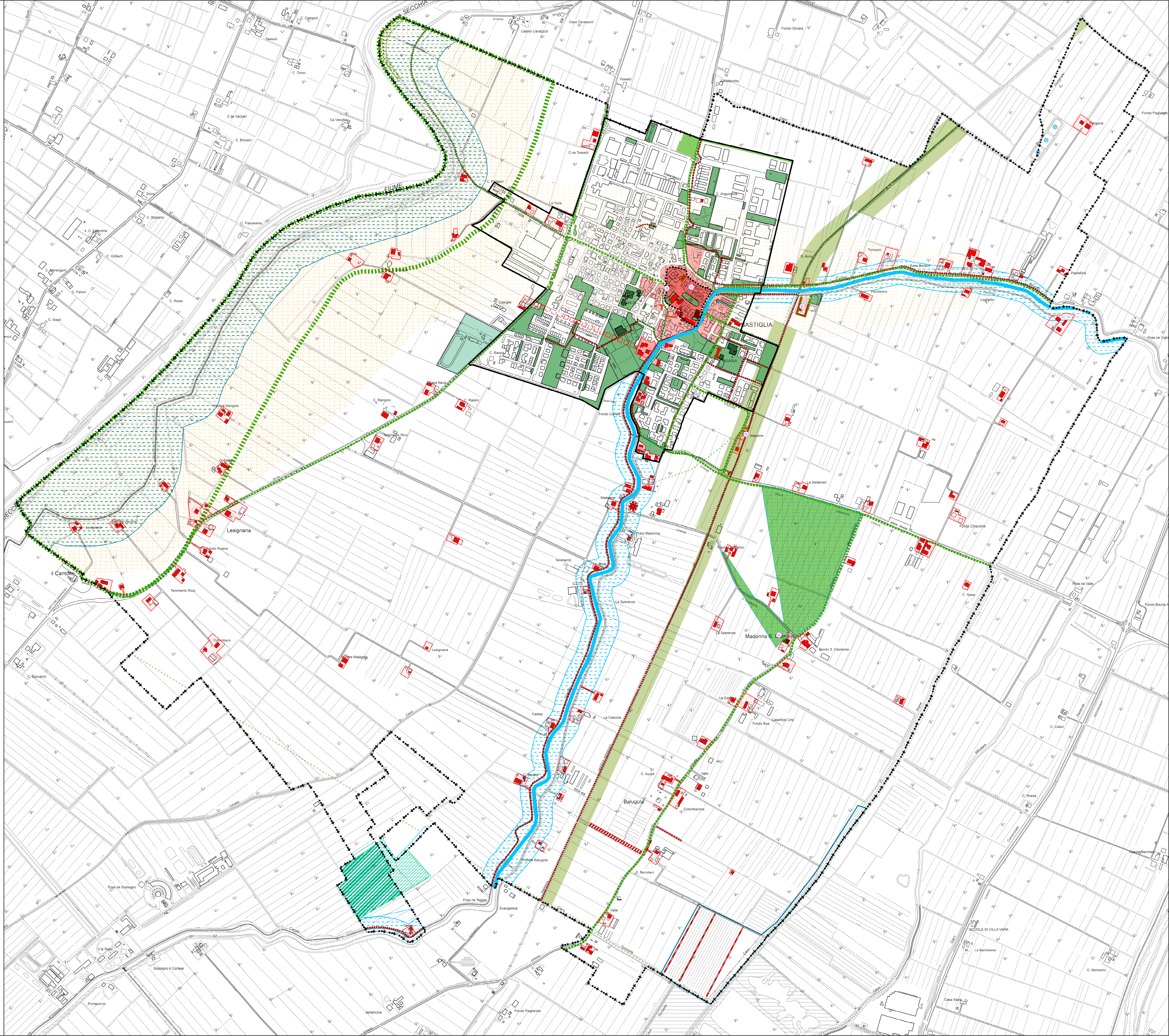

Il Sindaco
Francesca Silvestri

UFFICIO DI PIANO
Responsabile Ufficio di Piano
Responsabile unico del Procedimento
Moreno Zaccarelli

Garante comunicazione e partecipazione
Pianificazione/paesaggistica/Rigenerazione urbana/edilizia
Silvia Foresti

Campo giuridico
Segretario comunale
Carletta Esther Melania

Campo economico-finanziario
Responsabile area contabile
Luca Rinaldi

Gruppo di lavoro e consulenti esterni

Attività tecnico-urbanistiche adeguamento degli strumenti urbanistici-
Coordinatore Generale
Roberto Farina

Disciplina, Quadro conoscitivo Diagnostico, Cartografia
con
Diego Pellittero
Antonio Conticello
Maria Gabriella D'Orsi
Enrico Ioppolo

Strategia, paesaggio e patrimonio storico-culturale,
rigenerazione urbana
Filippo Boschi

con
Anna Trazzi
Giovanni Bazzani
Mattia Zannoni

Microzonazione sismica, CLE
Samuel Sangiorgi



Oikos
Spazi & Ambiente
Urbanistica Architetture Ambientali



HERSCAPE
PROGETTI