



COMUNE DI BASTIGLIA  
Provincia di Modena

# PUG

Piano Urbanistico Generale  
TAVOLA DEI VINCOLI

B.4\_a.4  
Tutele paesaggistiche, storico  
culturali e archeologiche

## Legenda

- Confine comunale
- Perimetro del territorio urbanizzato (art. 32, LR24/2017)
- Unità di Paesaggio**
- Paesaggio perfluviatile del fiume Secchia nella fascia di bassa e media pianura
- Paesaggio perfluviatile del fiume Panaro nella fascia di bassa e media pianura
- Ambiti ed elementi territoriali di interesse paesaggistico - ambientale**
- Zone di particolare interesse paesaggistico - ambientale (P.T.C.P. art. 39)
- Fasce di rispetto dei corsi d'acqua tutelati di rilevanza paesaggistica D.Lgs. 42/2004
- Zone umide
- Elementi strutturanti la forma del territorio**
- Dossi di ambito fluviale recente (P.T.C.P. art. 23A, comma 2, lett. b)
- Paleodossi di modesta rilevanza (P.T.C.P. art. 23A, comma 2, lett. c)
- Potenzialità archeologiche (art. 3.5 PUG)**
- Alta potenzialità archeologica
- Media potenzialità archeologica
- Sistema insediativo storico - culturale - testimoniale**
- Centro storico di Bastiglia (art. 5.8 PUG)
- Tessuti di origine storica inclusi nel territorio urbanizzato (art. 5.9 PUG)
- Edifici e complessi di interesse storico-architettonico culturale e testimoniali (art. 5.11)**
- ES con decreto di Vincolo storico
- Unità edilizie di valore monumentale
- Unità edilizie di valore storico - culturale e testimoniale
- Pertinenze degli ES
- Ambiti ed elementi territoriali di interesse storico culturale (art. 3.11 PUG)**
- Visuali significative del Santuario della Madonna di San Clemente
- Tracciato della Ferrovia dismessa Modena-Mirandola
- Antico percorso di accesso alla Corte dei Tassi dalla SS n. 12
- Resti di mura storiche
- Sedime dell'antica Chiesa del Pedagno
- Canali storici (P.T.C.P. art. 44C)
- Viabilità panoramica (P.T.C.P. art. 44B)
- Strutture di interesse storico - testimoniale (P.T.C.P. art. 44D)**
- Chiesa
- Cimitero
- Oratorio
- Stazione ferroviaria
- Manufatto idraulico

Scala 1:5000

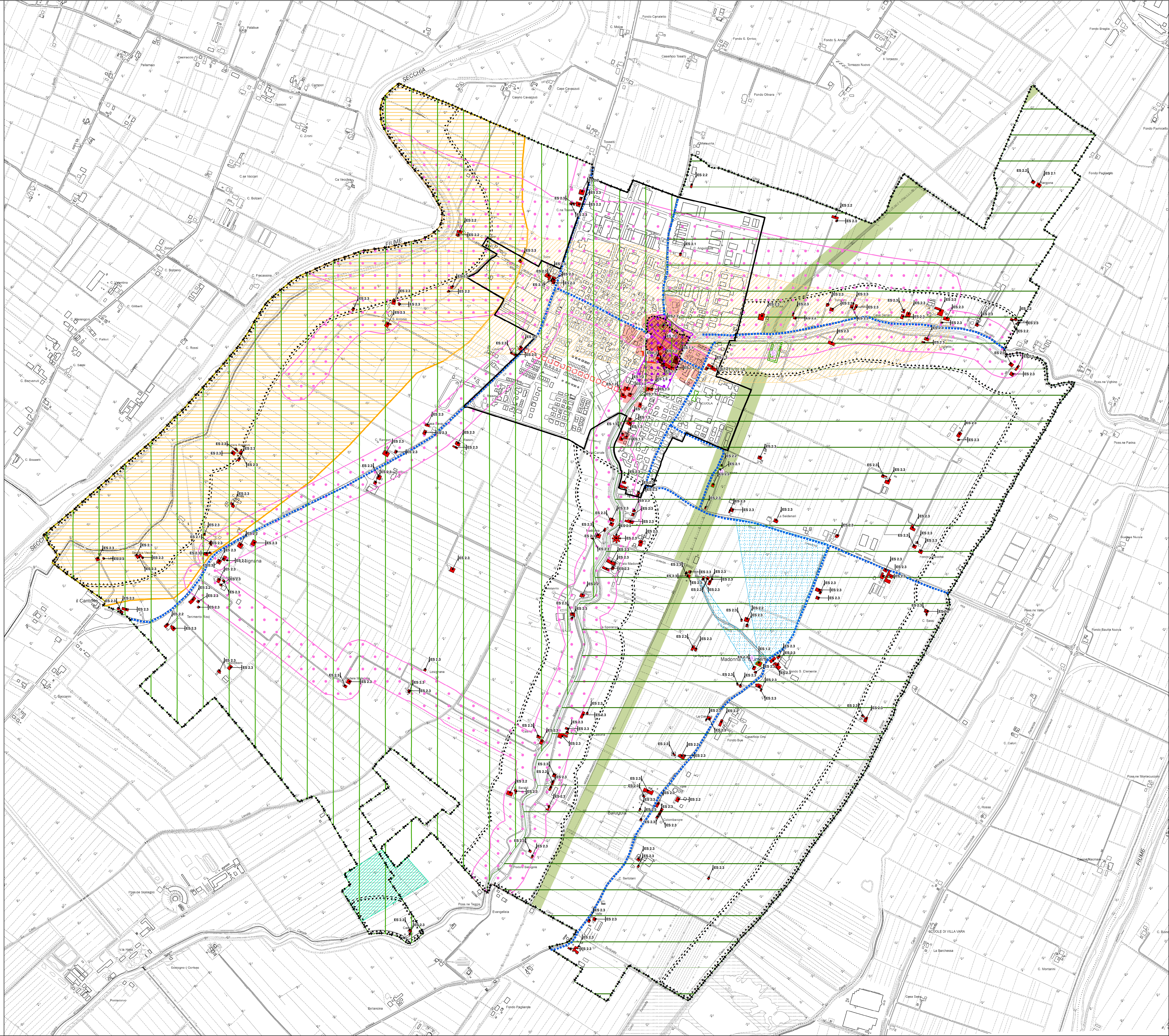

**ASSUNZIONE**  
Delibera G.C. n° del //

**ADOZIONE**  
Delibera C.C. n° del //

**APPROVAZIONE**  
Delibera C.C. n° del //

Il Sindaco  
Francesca Silvestri

UFFICIO DI PIANO  
Responsabile Ufficio di Piano  
Responsabile unico del Procedimento  
Moreno Zaccarelli

Garante comunicazione e partecipazione  
Pianificazione/paesaggistica/rigenerazione urbana/edilizia  
Silvia Foresti

Campo giuridico  
Segretario comunale  
Carletta Esther Melania

Campo economico-finanziario  
Responsabile area contabile  
Luca Rinaldi

Gruppo di lavoro e consulenti esterni

Attività tecnico urbanistiche adeguamento degli strumenti urbanistici -  
Coordinatore Generale

Disciplina, Quadro Conoscitivo Diagnostico, Cartografia



con  
Diego Pellattiero  
Antonio Coticchio  
Maria Gabriella D'Orsi  
Enrico Ioppolo

Strategia, paesaggio e patrimonio storico-culturale,  
rigenerazione urbana

Filippo Boschi



con  
Anna Trazzi  
Giovanni Bazzani  
Mattia Zannoni

Microzonazione sismica, CLE

Samuel Sangiorgi